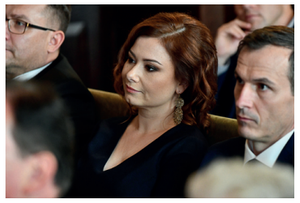

# JUBILEUSZ 35-LECIA PRO NOVUM SP. Z O.O.

**2 czerwca 2022 r. w przepięknej Auli im. Bolesława Szebelskiego Akademii Muzycznej w Katowicach odbyły się uroczystości z okazji Jubileuszu 35-lecia Przedsiębiorstwa Usług Naukowo-Technicznych „Pro Novum" sp. z o.o.**

Miejsce było nieprzypadkowe ponieważ Pro Novum sp. z o.o., choć działające w branży energetycznej, od lat znane jest z aktywnej działalności społecznej, a w śląskim środowisku artystycznym z licznych mecenatów i szczodrego wspierania przedsięwzięć muzycznych.

W wieczorze jubileuszowym wzięli udział przedstawiciele grup energetycznych: TAURON Wytwarzanie SA, PGE Górnictwo i Energetyka Konwencjonalna SA, Enea Elektrownia Połaniec SA, Energa Elektrownie Ostrołęka SA oraz VEOLIA Polska, a także firm remontowych, politechnik, organizacji gospodarczych, branżowych i biznesowych, pracownicy Spółki oraz liczni goście. Podczas krótkiej części oficjalnej – oprócz Zarządu Spółki: Prezesa Jerzego Trzeszczyńskiego i Członka Zarządu Wojciecha Brunné – głos zabrali: JM Rektor Akademii Muzycznej prof. dr hab. Władysław Szymański, Poseł na Sejm RP, Przewodniczący Podkomisji ds. transformacji regionów Adam Gawęda, przedstawiciel Władz Miasta Katowice – Naczelnik Wydziału Obsługi Inwestorów Mariusz Jankowski, Prezes Zarządu Oddziału Zagłębia Węglowego Stowarzyszenia Elektryków Polskich prof. dr hab. Jerzy Barglik oraz przedstawiciele pracowników. W repertuarze Koncertu Jubileuszowego znalazły się utwory polskich kompozytorów: kwintety fortepianowe Grażyny Bacewicz i Juliusza Zarębskiego w wykonaniu Artystów wspieranych przez Pro Novum sp. z o.o. od wielu lat: Kwartetu Śląskiego (Szymon Krzeszowiec, Arkadiusz Kubica, Łukasz Syrnicki i Piotr Janosik) z towarzyszeniem solistów Piotra Sałajczyka i Wojciecha Świtały oraz trio Aleksandra Nowaka w wykonaniu Jana, Szymona i Adama Krzeszowców.

Bankiet w foyer Auli im. Bolesława Szabelskiego był okazją do składania życzeń, krótszych lub dłuższych pogawędek, podziwiania niezwykłych wnętrz katowickiej Akademii czy wzniesienia toastu za kolejne 35 lat!

35 lat pro novum 1987 – 2022 RESEARCH & TECHNOLOGICAL SERVICES Centrum Badawczo – Rozwojowe